

DECK PRAÇA H. LUZ

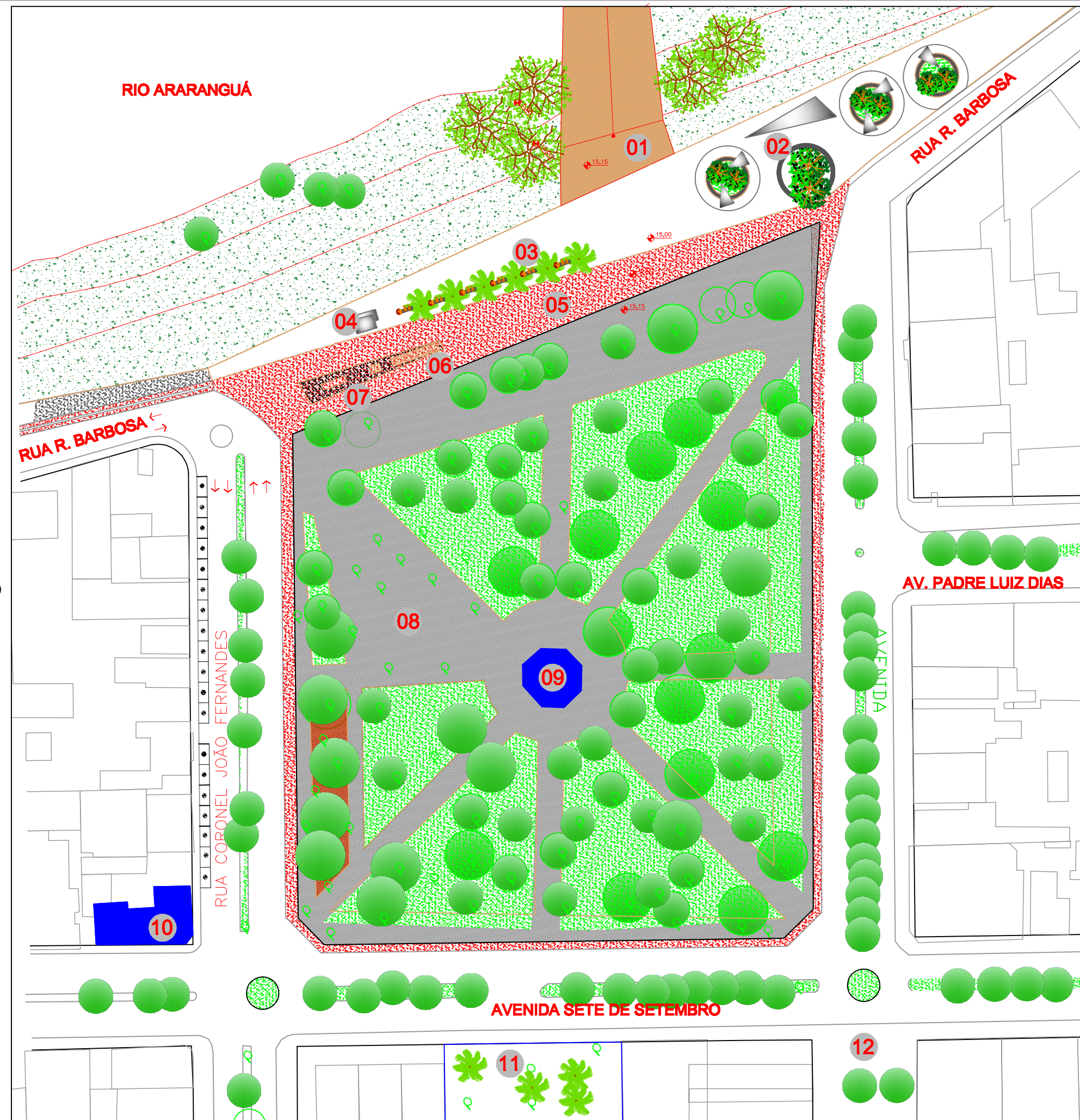

A PRAÇA HERCÍLIO LUZ É A PRINCIPAL PRAÇA DA CIDADE DE ARARANGUÁ, COM ÁRVORES CENTENÁRIAS E COM UMA ARQUITETURA ART DECO NO SEU ENTORNO TORNA ELA AINDA UM PONTO MAIS IMPORTANTE. ATUALMENTE AS ARQUITETURAS SÃO COBERTAS POR PROPAGANDAS QUE COBREM ESSAS FACHADAS DE VALOR TÃO FORTE E HISTÓRICO, A INTENÇÃO É FAZER UM TRATAMENTO DESSAS FACHADAS LIMITANDO A FORMA DE COMO ESTAS SÃO USADAS JÁ QUE ISTO DARIA UMA NOVA "CARA" AO ENTORNO DA PRAÇA.

LEGENDA

- 01 PASSARELA - PONTE DE PEDESTRES
- 02 ÁREA DE ESTAR E ABRIGO
- 03 ESTARES DE CONTEMPLAÇÃO
- 04 QUIOSQUE
- 05 CICLOVIA
- 06 BICICLETÁRIO
- 07 BEBEDOUROS
- 08 ÁREA DE VENTOS DA PRAÇA HERCÍLIO LUZ
- 09 BIBLIOTECA PÚBLICA - MUNICIPAL
- 10 MUSEU HISTÓRICO DE ARARANGUÁ E CASA DA CULTURA
- 11 IGREJA NOSSA SENHORA MÃE DOS HOMENS
- 12 CALÇADÃO DE ARARANGUÁ - FECHAMENTO

0 10 20  
ESCALA 1:1000

A PRAÇA PASSA A SER O PRINCIPAL PONTO DE ENCONTRO ENTRE OS DOIS LADOS DO RIO, CRIANDO UMA CONEXÃO ENTRE A ESCOLA/PARQUE E O CENTRO COMERCIAL DA CIDADE DE ARARANGUÁ. O DECK NA PONTA DA PRAÇA, SUBSTITUI ALGUMAS CONSTRUÇÕES AS QUIAS FICAM MUITO PROXIMAS DO RIO E QUE LIMITAM A VISÃO DO CIDADÃO PARA O RIO, PERDENDO ESSE CONTATO COM O MESMO. O RIO ARRANGUÁ CONTORNA TODO O PRINCIPAL CENTRO COMERCIAL DA CIDADE NO ENTANTO ELE POUCO APARECE NOS OLHOS DO HABITANTE. SENDO UM CARTÃO POSTAL PARA A CIDADE ESSE RESGATE SE FAZ IMPORTANTE.



ESPORTE - MULTIFUNCIONAL

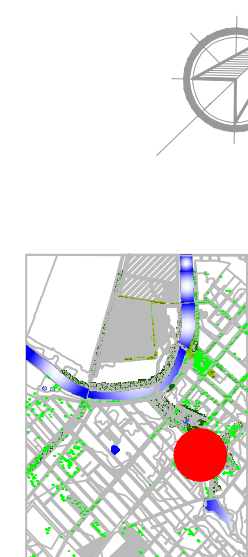
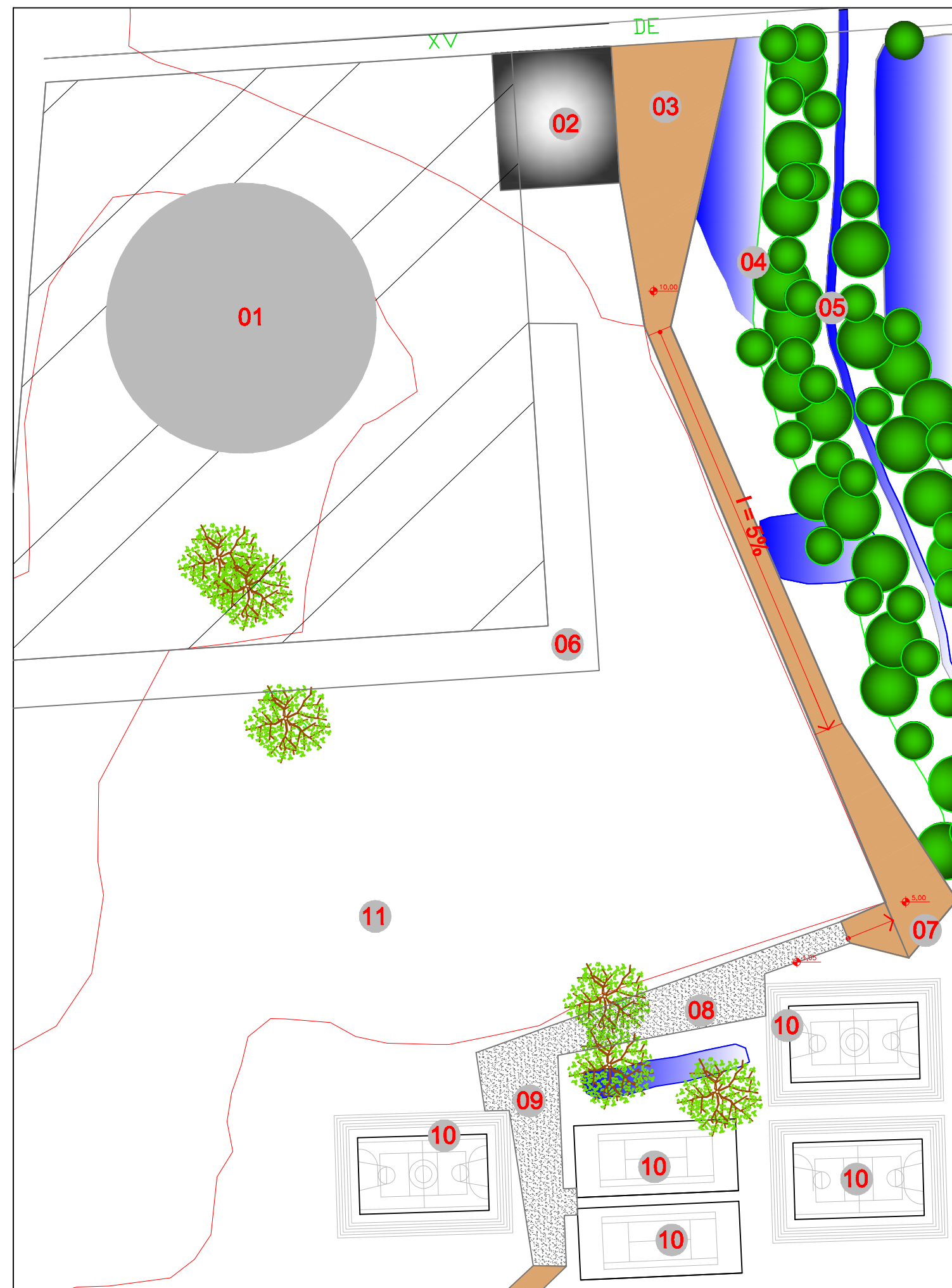

A ÁREA ESPORTIVA SE LOCALIZA AQUI JUSTAMENTE PARA COMPOR E INTEGRAR O GINÁSIO MUNICIPAL EXISTENTE A ESSE NOVO CONTEXTO DA CIDADE.

O CAFÉ ALI TEM A INTENÇÃO DE TRAZER MAIS MOVIMENTO E CRIAR MAIS VIDA AO LOCAL. AS QUADRAS LOCALIZADAS NA ÁREA MAIS BAIXA DA CIDADE TEM A INTENÇÃO DE RESOLVER PROBLEMAS COM AS CHEIAS, ENCHENDO AS MESMAS ANTES DE QUALQUER OUTRO PONTO. (REFERENCIAIS)

A PASSAGEM CONECTANDO COM A CAMARA DE VEREADORES, SAMAE E AÇUDE TEM A INTENÇÃO DE GERAR MAIS MOVIMENTO AO LOCAL, CRIANDO OS "OLHOS DA RUA" PARA DIMINUIR PROBLEMAS COM CANTOS NÃO VIGIADOS POR CIDADÃOS DE BEM, A INTENÇÃO DE NÃO RETIRAR A VIZINHANÇA E DE NÃO RESTRIGIR O USO DO ENTORNO É JUSTAMENTE ESSA, DE ENVOLVER O MORADOR COM O LUGAR, CRIANDO MAIOR CONTATO COM O LUGAR E QUE ISSO VIRE UMA APROPRIAÇÃO DO ESPAÇO PÚBLICO.

LEGENDA

- GINÁSIO DE ESPORTES MUNICIPAL - BOLHA
- 02 CAFÉ E ADMINISTRAÇÃO DO CENTRO ESPORTIVO
- 03 PASSARELA
- 04 ÁREA DE CHEIA NATURAL E DE PRESERVAÇÃO AMBIENTAL
- 05 CÔRREGO
- 06 RUA EXISTENTE
- 07 ACESSO AO NÍVEL DO CHÃO
- 08 ÁREA DE ESTAR E CONTEMPLAÇÃO
- 09 CAMINHO NÍVEL DO SOLO
- 10 QUADRAS ESPORTIVAS



CAFÉ E ADMINISTRAÇÃO DO CENTRO ESPORTIVO

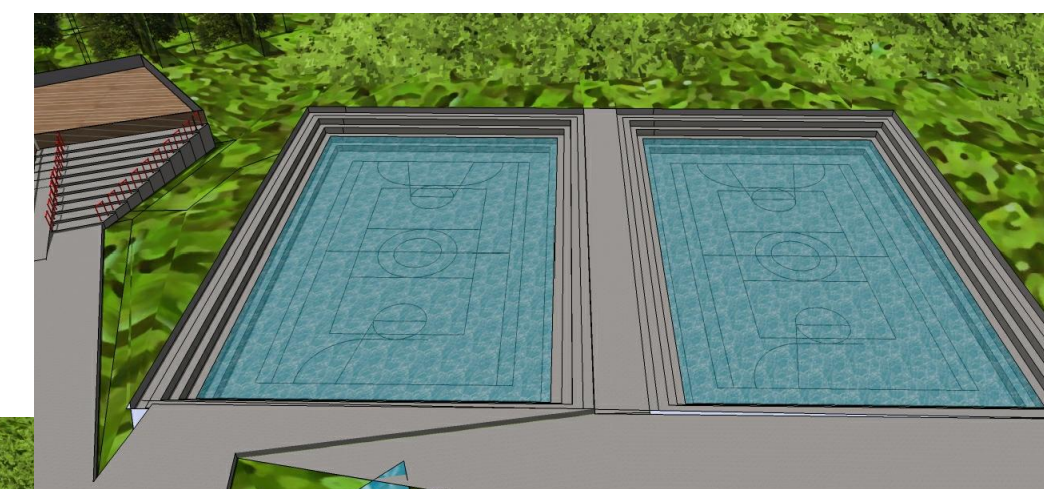

QUADRAS ESPORTIVAS (ÉPOCA DE CHEIAS)



QUADRAS ESPORTIVAS

